

Особливості реєстрації на ЗНО-2022

Підготовка осіб, відповідальних за формування комплектів реєстраційних документів учнів (слухачів, студентів), які складатимуть ДПА у формі ЗНО

Терміни реєстрації (Календарний план – наказ МОНУ від 02.11.2021 № 1166)

Формування та відправлення до РЦОЯО комплектів реєстраційних документів учнів (слухачів, студентів), які проходять ДПА у формі ЗНО (реєстрація)	01.02.2022 – 01.03.2022
Унесення за вимогою учасників ЗНО змін до реєстраційних даних (перереєстрація)	01.02.2022 – 09.03.2022
Подання особами реєстраційних документів для участі в ЗНО (реєстрація категорії – випускник минулих років)	01.02.2022 – 09.03.2022

Рекомендована дата відправлення комплектів реєстраційних документів до ХРЦОЯО

до 25.02.2022 року



ВНЕСЕНО
ДО ЄДИНОГО ДЕРЖАВНОГО
РЕЄСТРУ НОРМАТИВНИХ АКТІВ

МІНІСТЕРСТВО ОСВІТИ І НАУКИ УКРАЇНИ

НАКАЗ

10.01.2017

м. Київ

N 25

Зареєстровано в Міністерстві юстиції України
27 січня 2017 р. за N 118/29986

Деякі питання нормативного забезпечення зовнішнього незалежного оцінювання результатів навчання, здобутих на основі повної загальної середньої освіти

Із змінами і доповненнями, внесеними
наказами Міністерства освіти і науки України
від 15 листопада 2017 року N 1487,
від 7 грудня 2018 року N 1353,
від 12 грудня 2019 року N 1554,
від 9 квітня 2020 року N 487,
від 3 червня 2020 року N 752,
від 28 грудня 2020 року N 1564,
від 22 листопада 2021 року N 1260

Обласні органи управління освітою

координують дії з регіональними центрами та організують здійснення заходів місцевими органами управління освітою, закладами освіти щодо організації та проведення зовнішнього незалежного оцінювання

Заклад освіти (реєстрація/перереєстрація)

1) отримує від випускників реєстраційні документи та формує список осіб, які проходять державну підсумкову атестацію за освітній рівень повної загальної середньої освіти у формі зовнішнього незалежного оцінювання;

2) надсилає поштою в установлені строки до регіонального центру засвідчений підписом керівника та печаткою (за наявності) закладу освіти список випускників і комплекти реєстраційних документів. Дата подання визначається за відбитком штемпеля відправлення на поштовому конверті;

3) забезпечує вручення випускникам індивідуальних конвертів, які містять:

- Сертифікат
- реєстраційне повідомлення учасника зовнішнього незалежного оцінювання

КОНТРОЛЬ ОУО ТГ стану реєстрації



Сервіс «Керівникам закладів освіти»
доступ - для керівників ОУО ТГ (за логіном та паролем керівника)

Сервіс надає можливість відслідковувати хід реєстрації
учнів ЗЗСО району/міста:

ЗНО/ДПА

ЗАГАЛЬНА ІНФОРМАЦІЯ
НОРМАТИВНІ ДОКУМЕНТИ
УЧАСНИКУ ЗОВНІШНЬОГО
ОЦІНЮВАННЯ

КЕРІВНИКАМ ЗАКЛАДІВ ОСВІТИ

ЗВІТИ / ДАНІ

ЗАПИТАННЯ-ВІДПОВІДІ

ОСНОВНЕ ПРО ЗНО

ПІДГОТОВКА ДО ЗНО

РЕЄСТРАЦІЯ

ПРОЦЕДУРА РЕЄСТРАЦІЇ
ЗАРЕЄСТРУВАТИСЯ
ВНЕСТИ ЗМІНИ
СТАН ОПРАЦЮВАННЯ
ДОКУМЕНТІВ

Відділ освіти Глухівської міської ради Сумської області

Підпорядковані
заклади [11]

Інформація
про заклад

Інформація про
регіональний центр

Заклад освіти	Населений пункт	Зареєстровані учасники	Інформація про заклад освіти
Глухівська загальноосвітня школа I-III ступенів № 1 Глухівської міської ради Сумської області	м.Глухів	—	Перевірена
Глухівська загальноосвітня школа I-III ступенів № 2 Глухівської міської ради Сумської області	м.Глухів	—	Перевірена
Глухівська загальноосвітня школа I-III ступенів № 3 Глухівської міської ради Сумської області	м.Глухів	—	Перевірена
Глухівська загальноосвітня школа I-III ступенів № 6 Глухівської міської ради Сумської області	м.Глухів	—	Перевірена
Глухівський навчально-виховний комплекс: дошкільний навчальний заклад - загальноосвітня школа I-II ступенів №4 Глухівської міської ради Сумської області	м.Глухів	—	Перевірена
Філія Глухівський навчально-виховний комплекс: дошкільний навчальний заклад-загальноосвітня школа I ступеня №5 Глухівської загальноосвітньої школи I-III ступенів №6 Глухівської міської ради Сумської області	м.Глухів	—	Перевірена
Баницький навчально-виховний комплекс: дошкільний навчальний заклад-загальноосвітня школа I-III ступенів Глухівської міської ради Сумської області	с.Баничі	—	Перевірена
Дунаєцький навчально-виховний комплекс: дошкільний навчальний заклад-загальноосвітня школа I-III ступенів Глухівської міської ради Сумської області	с.Дунаєць	—	Перевірена
Некрасівський навчально-виховний комплекс: дошкільний навчальний заклад-загальноосвітня школа I-III ступенів Глухівської міської ради Сумської області	с.Некрасове	—	Перевірена

КОНТРОЛЬ закладу освіти стану реєстрації



ЗНО/ДПА

- ЗАГАЛЬНА ІНФОРМАЦІЯ
- НОРМАТИВНІ ДОКУМЕНТИ
- УЧАСНИКУ ЗОВНІШНЬОГО ОЦІНЮВАННЯ
- КЕРІВНИКАМ ЗАКЛАДІВ ОСВІТИ**
- ЗВІТИ / ДАНІ
- ЗАПИТАННЯ-ВІДПОВІДІ

ОСНОВНЕ ПРО ЗНО

ПІДГОТОВКА ДО ЗНО

РЕЄСТРАЦІЯ

- ПРОЦЕДУРА РЕЄСТРАЦІЇ
- ЗАРЕЄСТРУВАТИСЯ
- ВНЕСТИ ЗМІНИ
- СТАН ОПРАЦЮВАННЯ ДОКУМЕНТІВ

Відокремлений структурний підрозділ "Сумський фаховий коледж Сумського національного аграрного університету"

Інформація до відома

Інформація про заклад

Інформація про регіональний центр

Успішність проходження ЗНО

Шановний колего!

Повідомляємо, що оновлення інформації в довідниках закладів освіти завершено.

Якщо виникне потреба змінити деякі дані про заклад освіти, то зверніться до регіонального центру оцінювання якості освіти.

Нагадуємо, що реєстрація осіб для участі в зовнішньому незалежному оцінюванні розпочинається 1 лютого. У кабінеті закладу освіти буде активовано вкладки "Інформація про результати реєстрації" та "Реєстр карток", де подано інформацію про осіб, які сформували реєстраційні картки та зазначили, що є випускниками поточного року Вашого закладу освіти.

Сподіваємося на плідну співпрацю!

У Сервісі з 01.02.2022 буде розміщено:

- зразки документів, які необхідні для реєстрації;
- інформацію про механізм реєстрації учнів, які не мають паспорта, для проходження державної підсумкової атестації у формі зовнішнього оцінювання.

Підготовка до реєстрації (методичні рекомендації)

№ з/п	Зміст	Стор
1	Нормативно-правові документи щодо реєстрації на ЗНО (гіперпосилання)	2
2	Порядок реєстрації осіб, які виявили бажання пройти зовнішнє оцінювання (витяг)	4
3	Організація та проведення додаткових сесій (витяг)	10
4	Перелік особливих (спеціальних) умов, що створюються для осіб з особливими освітніми потребами в пунктах проведення зовнішнього незалежного оцінювання	11
5	Форма медичного висновку про створення особливих (спеціальних) умов для проходження зовнішнього незалежного оцінювання (086-3/о)	14
6	Зразок оформлення Реєстраційної карти	15
7	Зразок Контрольно-інформаційного листа	16
8	Список осіб, які проходять державну підсумкову атестацію за освітній рівень повної загальної середньої освіти у формі зовнішнього незалежного оцінювання	17
9	Перереєстрація / внесення змін до реєстраційних даних	18
10	Сервіси щодо перевірки стану реєстрації	19
10.1.	Сервіс УЦОЯО «Керівникам закладів освіти»	19
10.2.	Сервіс УЦОЯО «Стан опрацювання документів»	20
10.3.	Сервіси відстеження поштових відправлень	21

Особливості реєстрації на ЗНО-2022

Методичні матеріали для підготовки осіб, відповідальних у закладах освіти за формування комплектів реєстраційних документів учнів (слухачів, студентів), які складатимуть ДПА у формі ЗНО

Полтавської, Сумської та Харківської областей

ПУТІВНИК
УЧАСНИКА ЗНО 2022

МАТЕРІАЛИ
УЦОЯО

ЩОДО РЕЄСТРАЦІЇ
НА ЗНО-2022

Пам'ятка
особі, відповідальній у закладі освіти за формування комплектів реєстраційних документів

- Отримати від учасників реєстраційні документи: оригінал реєстраційної карти та копію паспортного документа.
- Перевірити на копіях паспортного документу наявність:
 - напису «Згідно з оригіналом» (без лапок)
 - особистого підпису особи, яка реєструється
 - ініціалів та прізвища особи, яка реєструється
 - дати засвідчення копії
- Перевірити правильність оформлення реєстраційної карти:
 - наявність тексту Заяви, дати, особистого підпису особи, яка реєструється
 - наявність у спеціально відведеному місці одного фото для документів (чорно-біле або кольорове) на фотоперері розміром 3 x 4 см із зображеннями, що відповідає досягнутому віку
 - правильність написання: ПІБ, дати народження, серії/номера паспортного документу
 - правильність відомостей про заклад освіти
 - перелік навчальних предметів, обраних для проходження ДПА та ЗНО
- Для окремих категорій учасників до комплектів реєстраційних документів додати:
 - для осіб із особливими освітніми потребами – оригінал медичного висновку про створення особливих (спеціальних) умов для проходження ЗНО за формою первинної облікової документації № 086-3/о
 - для осіб, які подають документи, оформлені іноземною мовою – копію нотаріально засвідченого перекладу українською мовою документів, наданих для реєстрації
 - для осіб, які бажають зареєструватися на додаткову сесію – заяву щодо надання можливості пройти ЗНО з певного(их) предмета(ів) під час додаткової сесії, у якій має бути вказана причина, що унеможливило участь в основній сесії, та документ, що підтверджує цю причину
- Оформити Список осіб, які проходять державну підсумкову атестацію за освітній рівень повної загальної середньої освіти у формі зовнішнього незалежного оцінювання. За допомогою Сервісу «Керівникам закладів освіти» сформувати Список у форматі Excel, який відредувати та вставити у бланк листа закладу освіти.
У Списку повинні бути зазначені:
 - дата і номер вихідного листа закладу освіти
 - підпис керівника закладу освіти
 - печатка закладу освіти (за наявності)
 - кількість комплектів реєстраційних документів (по факту вкладених для відправлення)Список можна формувати на окремі класи/групи або їх частини.
Список від ЗФТД може містити учасників, яким надано право повторного перекладання ДПА у формі ЗНО за 2021 рік.
Осіб, які збільшили від ДПА, у Список включати не потрібно.
Увага! Форма Списку затверджена наказом МОНУ від 10.01.2017 № 25, змінювати форму не можна!
- На кожного учасника комплект реєстраційних документів скріплюється степлером у верхньому лівому куті, не пошкоджуючи фото.
Увага! Не вкладати кожний комплект реєстраційних документів в окремий файл
Рекомендована дата відправлення комплектів реєстраційних документів до ХРЦОЯО до 25.02.2022 року

ХРЦОЯО:

- Методичні матеріали для підготовки осіб, відповідальних у закладах освіти за формування комплектів реєстраційних документів учнів (слухачів, студентів), які складатимуть ДПА у формі ЗНО, у т.ч. **Пам'ятка** відповідальній особі в закладі освіти за формування комплектів реєстраційних документів учнів.

УЦОЯО:

- Інформація про процедуру реєстрації на сайті УЦОЯО <https://testportal.gov.ua/registr/>
- Матеріали УЦОЯО щодо реєстрації на ЗНО-2022 (витяг із Путівника учасника ЗНО-2022)
- Відеокоментар УЦОЯО на [YouTube-каналі](#) «Як зареєструватись на ЗНО»

До початку реєстрації попрацювати з програмою на сайті УЦОЯО

01 лютого 2022 року

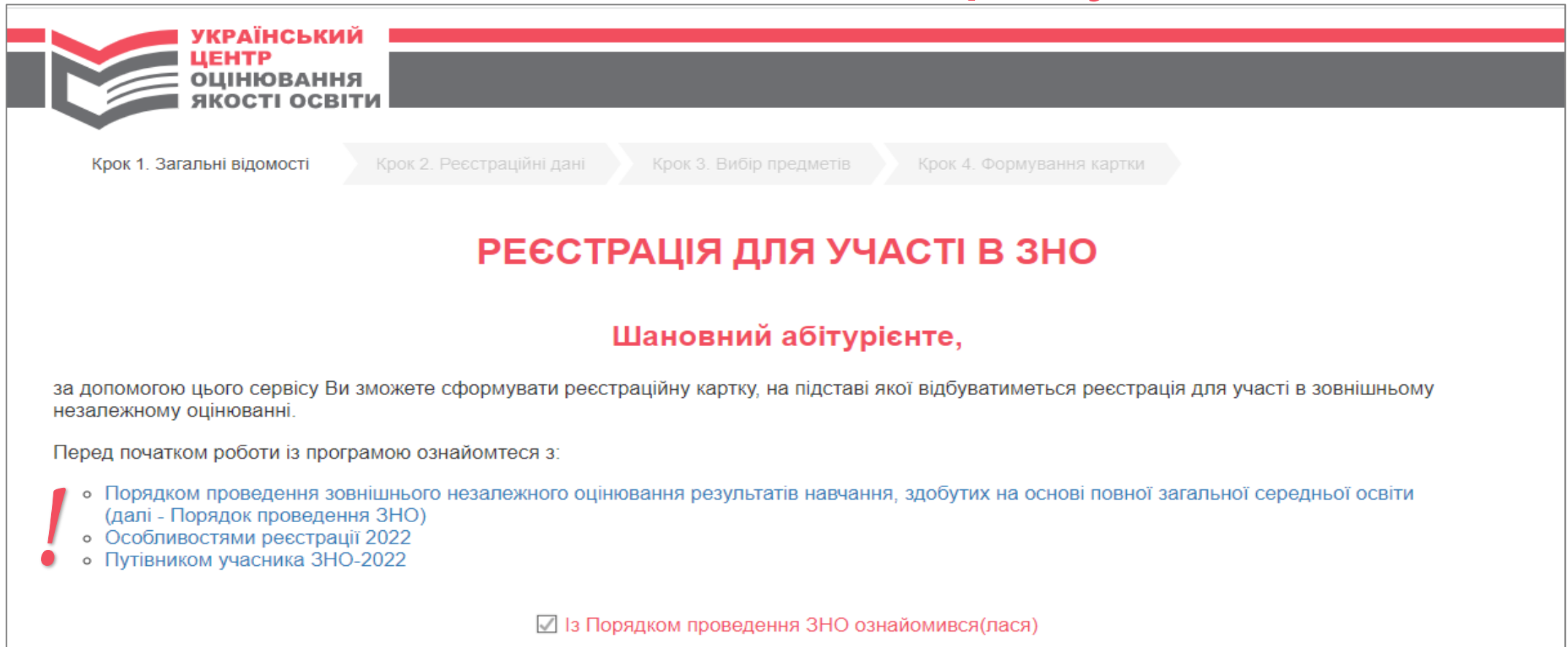

The screenshot shows the registration interface for the ZNO. At the top left is the logo of the Ukrainian Center for Quality Assessment of Education (UCEAO) with the text "УКРАЇНСЬКИЙ ЦЕНТР ОЦІНЮВАННЯ ЯКОСТІ ОСВІТИ". Below the logo is a progress bar with four steps: "Крок 1. Загальні відомості", "Крок 2. Реєстраційні дані", "Крок 3. Вибір предметів", and "Крок 4. Формування картки". The main heading is "РЕЄСТРАЦІЯ ДЛЯ УЧАСТІ В ЗНО". Below it, the text addresses the applicant: "Шановний абітурієнте, за допомогою цього сервісу Ви зможете сформувати реєстраційну картку, на підставі якої відбуватиметься реєстрація для участі в зовнішньому незалежному оцінюванні." It then lists instructions: "Перед початком роботи із програмою ознайомтеся з:" followed by a list of links: "Порядком проведення зовнішнього незалежного оцінювання результатів навчання, здобутих на основі повної загальної середньої освіти (далі - Порядок проведення ЗНО)", "Особливостями реєстрації 2022", and "Путівником учасника ЗНО-2022". At the bottom, there is a checked checkbox: "Із Порядком проведення ЗНО ознайомився(лася)".

УКРАЇНСЬКИЙ ЦЕНТР ОЦІНЮВАННЯ ЯКОСТІ ОСВІТИ

Крок 1. Загальні відомості Крок 2. Реєстраційні дані Крок 3. Вибір предметів Крок 4. Формування картки

РЕЄСТРАЦІЯ ДЛЯ УЧАСТІ В ЗНО

Шановний абітурієнте,

за допомогою цього сервісу Ви зможете сформувати реєстраційну картку, на підставі якої відбуватиметься реєстрація для участі в зовнішньому незалежному оцінюванні.

Перед початком роботи із програмою ознайомтеся з:

- ! [Порядком проведення зовнішнього незалежного оцінювання результатів навчання, здобутих на основі повної загальної середньої освіти \(далі - Порядок проведення ЗНО\)](#)
- [Особливостями реєстрації 2022](#)
- [Путівником учасника ЗНО-2022](#)

[Із Порядком проведення ЗНО ознайомився\(лася\)](#)

Обрання категорії

Укажіть категорію: *

– Оберіть категорію –

випускник закладу загальної середньої освіти 2022 року
учень (слухач) закладу професійної (професійно-технічної) освіти
студент закладу вищої/фахової передвищої освіти
випускник минулих років
випускник, який здобуде в 2022 році повну загальну середню освіту в закордонному закладі освіти

КАТЕГОРІЇ	<input checked="" type="checkbox"/>	Випускник закладу загальної середньої освіти 2022 року	Ви у 2022 році завершуєте навчання в закладі загальної середньої освіти (школа, гімназія, лицей тощо)
	<input checked="" type="checkbox"/>	Учень (слухач) закладу професійної (професійно-технічної) освіти	Ви є учнем (студентом, слухачем) закладів професійної (професійно-технічної) освіти і здобуваєте в поточному році повну загальну середню освіту
	<input checked="" type="checkbox"/>	Студент закладу вищої освіти	Ви є студентом закладу вищої освіти (коледж) і здобуваєте в поточному році повну загальну середню освіту
	<input checked="" type="checkbox"/>	Випускник, який здобуде в 2022 році повну загальну середню освіту в закордонному закладі освіти	Ви навчаєтесь у закордонному закладі освіти та здобуваєте в поточному році повну загальну середню освіту
	<input checked="" type="checkbox"/>	Випускник минулих років	Ви вже маєте атестат(здобули повну загальну середню освіту в попередні роки), незалежно від того, де ви навчаєтесь зараз (чи продовжуєте навчатися)

УКРАЇНСЬКА МОВА І ЛІТЕРАТУРА

Українська мова і література

Зарахувати як оцінку ДПА

Результат за шкалою 100-200

отримати (вступ до ЗВО)

не отримувати

оцінка (1-12 балів)

ЗНО 2

УКРАЇНСЬКА МОВА
РЕЗУЛЬТАТ
100 - 200 БАЛІВ

УКРАЇНСЬКА МОВА І
ЛІТЕРАТУРА
РЕЗУЛЬТАТ
100 - 200 БАЛІВ

УКРАЇНСЬКА МОВА

Українська мова

Зарахувати як оцінку ДПА

Результат за шкалою 100-200

отримати (вступ до ЗВО)

не отримувати

оцінка (1-12 балів)

ЗНО 1

УКРАЇНСЬКА МОВА
РЕЗУЛЬТАТ
100 - 200 БАЛІВ

Щоб переконатися, результати з якого саме предмета потрібні для участі в конкурсному відборі, — необхідно ознайомитись із [Умовами прийому на навчання для здобуття вищої освіти в 2022 році \(Додаток 4\)](#).



Предмет зовнішнього незалежного оцінювання «Математика» чи «Математика (завдання рівня стандарту)» буде визначено залежно від того, які позначки Ви поставите щодо отримання результату як оцінки за ДПА (з урахуванням рівня вивчення математики в закладі освіти) та отримання оцінки за шкалою 100-200 балів для вступу до закладів вищої освіти.

Математика (завдання рівня стандарту) / Математика

українська мова ▾ Зарахувати як оцінку ДПА

рівень стандарту отримати (вступ до ЗВО)

не отримувати

оцінка (1-12 балів)

Математика (завдання рівня стандарту) / Математика

українська мова ▾ Зарахувати як оцінку ДПА

профільний рівень отримати (вступ до ЗВО)

не отримувати

оцінка (1-12 балів)

Якщо ви **НЕ** плануєте вступати до закладу вищої освіти за результатами тесту з математики

Математика (завдання рівня стандарту) / Математика

українська мова ▾ Зарахувати як оцінку ДПА

рівень стандарту отримати (вступ до ЗВО)

не отримувати

оцінка (1-12 балів)

Математика (завдання рівня стандарту) / Математика

українська мова ▾ Зарахувати як оцінку ДПА

профільний рівень отримати (вступ до ЗВО)

не отримувати

оцінка (1-12 балів)

Предмет зовнішнього незалежного оцінювання «Математика» чи «Математика (завдання рівня стандарту)» буде визначено залежно від того, які позначки Ви поставите щодо отримання результату як оцінки за ДПА (з урахуванням рівня вивчення математики в закладі освіти) та отримання оцінки за шкалою 100-200 балів для вступу до закладів вищої освіти.

Математика (завдання рівня стандарту)/Математика

українська

оцінка (1-12 балів)

Зарахувати як оцінку за ДПА

рівень стандарту

профільний рівень

Результат за шкалою 100-200

отримати (вступ до ЗВО)

не отримувати

Вас буде зареєстровано для проходження зовнішнього незалежного оцінювання з предмета «Математика».

Якщо ви **НЕ** плануєте вступати до закладу вищої освіти за результатами тесту з математики

Математика (завдання рівня стандарту)/Математика

українська

оцінка (1-12 балів)

Зарахувати як оцінку за ДПА

рівень стандарту

профільний рівень

Результат за шкалою 100-200

отримати (вступ до ЗВО)

не отримувати

Вас буде зареєстровано для проходження зовнішнього незалежного оцінювання з предмета «Математика (завдання рівня стандарту)».

Програма реєстрації на ЗНО-2022 (перевірка вибору предметів)

Уважно перевірте, чи правильно вибрали предмети, з яких бажаєте отримати оцінки за державну підсумкову атестацію (результат за шкалою 1–12 балів).

Увага! Проходити ДПА у формі ЗНО із 3 предметів Ви можете, лише якщо маєте міжнародний сертифікат (диплом) мовного іспиту з іноземної мови. Підтвердьте наявність міжнародного сертифіката – поставте відповідну позначку.

Навчальний предмет	Мова складання	Встановлення результатів за шкалою	
		1-12 балів (критеріальна)	100-200 балів (рейтингова)
Українська мова і література	*****	встановлюється	встановлюється
Історія України	українська	встановлюється	не встановлюється
Математика (завдання рівня стандарту)	українська	встановлюється (рівень стандарту)	не встановлюється
Англійська мова	*****	не встановлюється	встановлюється
Німецька мова	*****	не встановлюється	встановлюється

Наголошуємо, що використати результати зовнішнього незалежного оцінювання для участі в конкурсному відборі до закладів вищої освіти Ви можете лише з тих предметів, для яких буде визначено результат за рейтинговою шкалою 100–200 балів. Перевірте, чи правильно Ви вказали, з яких предметів бажаєте отримати результати за шкалою 100–200 балів.

Увага! Ви зазначили, що **не потребуєте встановлення результату** за шкалою 100–200 балів з **історії України, математики (завдання рівня стандарту)**.

Якщо після перевірки зазначених даних Вам потрібно змінити перелік предметів, з яких плануєте проходити зовнішнє незалежне оцінювання, мову тестування або інформацію щодо встановлення результатів за шкалою 1–12 чи 100–200 балів, [поверніться до вибору предметів](#) або натисніть на кнопку «Назад» і внесіть зміни.

Якщо всю інформацію у таблиці зазначено правильно, підтвердьте це, поставивши відповідну позначку.

Підтверджую, що маю міжнародний сертифікат (диплом) мовного іспиту з іноземної мови

Реєстраційна картка: особливості

Новації реєстрації на ЗНО-2022:

- **Фотокартка (одна)** для документів розміром 3 x 4 см із зображенням, що відповідає досягнутому віку (фотокартка має бути виготовлена на білому або кольоровому фотопапері)

 **Український центр оцінювання якості освіти**

Контрольно-інформаційний лист до реєстраційної картки №3262108266

- Уважно перевірте дані, зазначені Вами у бланку реєстраційної картки.
- Заповніть частину «Заява»:
 - після найменування регіонального центру оцінювання якості освіти вкажіть своє прізвище (у родовому відмінку) та ініціали;
 - власноруч напишіть заяву, у якій вкажіть своє бажання бути зареєстрованим(ою) для участі в зовнішньому незалежному оцінюванні, а також факт ознайомлення з Порядком проведення зовнішнього незалежного оцінювання результатів навчання, здобутих на основі повної загальної середньої освіти, затвердженого наказом Міністерства освіти і науки України від 10 січня 2017 року № 25.

Орієнтовний текст заяви:
Прошу зареєструвати мене для участі в зовнішньому незалежному оцінюванні 2022 року. Із Порядком проведення зовнішнього незалежного оцінювання результатів навчання, здобутих на основі повної загальної середньої освіти, ознайомлений(а).

- у спеціально відведених місцях укажіть дату заповнення заяви, а також засвідчіть її особистим підписом.
- У спеціально відведеному місці реєстраційної картки наклейте фотокартку для документів розміром 3 x 4 см із зображенням, що відповідає досягнутому віку (фотокартка має бути виготовлена на білому або кольоровому фотопапері).
- Подайте адміністрації закладу освіти, у якому Ви навчаєтесь, такі документи:
 - реєстраційну картку № 3262108266;
 - копію паспорта;
 - у разі потреби інші документи, що передбачені пунктом 3 розділу IV Порядку проведення зовнішнього незалежного оцінювання результатів навчання, здобутих на основі повної загальної середньої освіти, затвердженого наказом Міністерства освіти і науки України від 10 січня 2017 року № 25.

Важливо! На копіях документів, які подаються для реєстрації, повинен бути напис про засвідчення документа, що складається зі слів «Згідно з оригіналом» (без лапок), а також Ваш особистий підпис, ініціали та прізвище, дата засвідчення кожної копії.

Факт надходження реєстраційної картки до пункту обробки регіонального центру оцінювання якості освіти є підставою для опрацювання персональних даних у процесі підготовки та проведення зовнішнього незалежного оцінювання, їх використання під час прийому на навчання до закладів вищої освіти.

Повідомлення про результати реєстрації буде надіслано до закладу освіти, у якому Ви навчаєтесь.

Телефон інформаційної підтримки Харківського регіонального центру оцінювання якості освіти: (057) 705-07-37. E-mail: office@zno-kharkiv.org.ua

Зразок оформлення реєстраційної картки (для учня який складає ДПА/ЗНО)

 Харківський регіональний центр оцінювання якості освіти
1232621082663
Мороз О.С.
(прізвище, ініціали)

ЗАЯВА

Прошу зареєструвати мене для участі в зовнішньому незалежному оцінюванні 2022 року. Із Порядком проведення зовнішнього незалежного оцінювання результатів навчання, здобутих на основі повної загальної середньої освіти, ознайомлена.

01.02.2022 (дата)  (особистий підпис)

Реєстраційна картка № 3262108266

I. Особисті дані
Прізвище, ім'я, по батькові: **Мороз Ольга Сергіївна**
Число, місяць і рік народження: **11.05.2005 р.**
Документ, на підставі якого здійснюється реєстрація: **паспорт**
СЕРІЯ **КО** НОМЕР **895257**
Номери контактних телефонів: **(066)711-17-30**
Адреса електронної пошти: **katmor013@gmail.com**
Адреса, за якою особі може бути надіслана офіційна кореспонденція: **вулиця Симона Петлюри, буд. 21, кв. 40, Подільський район міста, м.Полтава, Полтавський район, Полтавська область, 36039**

II. Відомості про заклад освіти / заклад повної загальної середньої освіти
Ліцей № 13 "Успіх" Полтавської міської ради, 11-А клас
Київський район міста, м.Полтава, Полтавський район, Полтавська область

III. Інформація про проходження зовнішнього незалежного оцінювання за рахунок коштів державного бюджету

Навчальний предмет	Мова складання	Встановлення результатів за шкалою	
		1-12 балів (критеріальна)	100-200 балів (рейтингова)
Українська мова і література	українська	встановлюється	встановлюється
Історія України	українська	встановлюється	встановлюється
Математика	українська	встановлюється (профільний рівень)	встановлюється
Біологія	українська	не встановлюється	встановлюється
Англійська мова	українська	встановлюється (рівень стандарту)	встановлюється

Населений пункт, який враховується при визначенні місця проходження тестування:
Київський район міста, м.Полтава, Полтавський район, Полтавська область

IV. Необхідність створення особливих (спеціальних) умов для проходження зовнішнього незалежного оцінювання
Не потребує особливих (спеціальних) умов



Список осіб, які проходять ДПА за освітній рівень повної загальної середньої освіти у формі ЗНО

Кутовий штамп
закладу освіти

! Вказати дату та вихідний номер!

(у разі відсутності в закладі освіти кутового
штампа список оформлюється на офіційному
бланку)

Харківський
регіональний центр
оцінювання якості освіти

СПИСОК

осіб, які проходять державну підсумкову атестацію за освітній
рівень повної загальної середньої освіти у формі зовнішнього
незалежного оцінювання

(найменування закладу освіти)

Тип закладу освіти: _____

(заклад загальної середньої освіти, заклад професійної (професійно-технічної) освіти,
заклад фахової передвищої освіти, заклад вищої освіти - вказати потрібно)

N з/п	Прізвище, ім'я, по батькові (за наявності)	Номер реєстраційної картки	Назви навчальних предметів, результати зовнішнього незалежного оцінювання з яких зараховуються як оцінки за державну підсумкову атестацію (із зазначенням (за наявності) рівня складності завдань сертифікаційної роботи та/або рівня вивчення (за потреби))

Комплекти реєстраційних документів у кількості _____ додаються.

Директор

М. П. (за наявності)

(підпис)

(Власне ім'я ПРІЗВИЩЕ)

Сервіс «Керівникам закладів освіти» надає можливість автоматичного формування Списку учасників за визначеною формою у форматі Excel, який необхідно відредагувати та вставити у бланк листа закладу освіти перед відправленням до Харківського РЦОЯО

У Списку мають бути:

- дата і номер вихідного листа закладу освіти (або у кутовому штампі)
- підпис керівника закладу освіти
- печатка закладу освіти (за наявності)
- кількість комплектів реєстраційних документів (по факту)
- Список можна формувати на окремі класи/групи або їх частини.
- Учасників, яким надано право повторного перескладання ДПА у формі ЗНО за 2021 рік – включати у загальний Список від ЗФПО.
- Осіб, які звільнені від ДПА, у Список включати **не потрібно**.

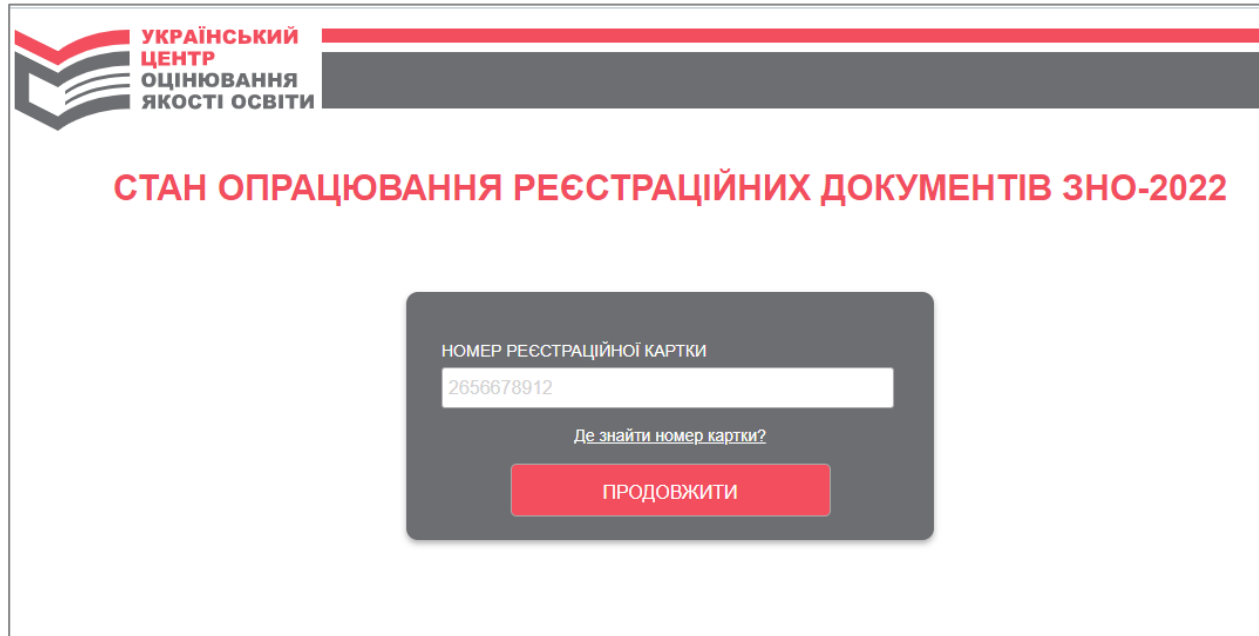

The screenshot shows the website of the Ukrainian Center for Quality Assessment of Education. At the top left is the logo with the text "УКРАЇНСЬКИЙ ЦЕНТР ОЦІНЮВАННЯ ЯКОСТІ ОСВІТИ". The main heading is "СТАН ОПРАЦЮВАННЯ РЕЄСТРАЦІЙНИХ ДОКУМЕНТІВ ЗНО-2022". Below it is a dark grey form box containing a label "НОМЕР РЕЄСТРАЦІЙНОЇ КАРТКИ", a text input field with the value "2656678912", a link "Де знайти номер картки?", and a red "ПРОДОВЖИТИ" button.

За допомогою сервісу «**Стан опрацювання документів**» можна перевірити, де знаходяться відправлені документи та стан їх опрацювання.

Для цього необхідно ввести **номер реєстраційної картки** до сервісу (номер зазначений на Контрольно-інформаційному листі, що формується автоматично з Реєстраційною картою та залишається в учасника).

Реєстраційні документи опрацьовуються по мірі надходження. Обробка реєстраційних документів триває **не довше 10 робочих днів із моменту їхнього надходження до ХРЦОЯО**.

Індивідуальний конверт від ХРЦОЯО

Підтвердженням факту реєстрації для участі в зовнішньому оцінюванні є **Сертифікат**, який буде надіслано в індивідуальному конверті разом з **реєстраційним повідомленням** учасника зовнішнього оцінювання до закладу освіти, де учасник навчається.

Вручення індивідуальних конвертів забезпечують заклади освіти.



Назва закладу освіти, адреса, індекс

Надсилаємо індивідуальні конверти, що містять сертифікат зовнішнього незалежного оцінювання (далі – сертифікат), реєстраційне повідомлення учасника зовнішнього незалежного оцінювання, для вручення їх особам, зазначеним у поданій нижче відомості.

Зауважуємо, що розкривати індивідуальний конверт дозволено лише особі, якій його адресовано.

Просимо провести з учасниками зовнішнього незалежного оцінювання роз'яснювальну бесіду, під час якої вказати на:

- 1) важливість звірки реєстраційних даних, зазначених у сертифікаті, реєстраційному повідомленні та на інформаційній сторінці, створеній на сайті Українського центру оцінювання якості освіти;
- 2) потребу нерозголошення даних про номер сертифіката, а також зазначений у ньому PIN-код, що сприятиме забезпеченню конфіденційності відомостей, зазначених на інформаційних сторінках.

ВІДОМІСТЬ **! залишається в 30**
видавання індивідуальних конвертів

№ з/п	Прізвище, ім'я, по батькові (за наявності)	Дата вручення індивідуального конверта	Підпис учасника зовнішнього незалежного оцінювання

Директор

(підпис)

(Власне ім'я ПРІЗВИЩЕ)

Сертифікат ЗНО-2022: особливості

У лівій верхній частині Сертифіката відтворюється цифрова чорно-біла фотокартка особи

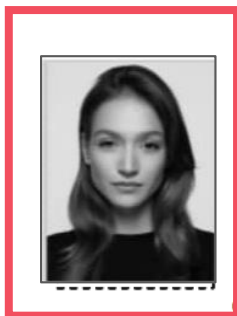

УКРАЇНСЬКИЙ ЦЕНТР ОЦІНЮВАННЯ ЯКОСТІ ОСВІТИ
СЕРТИФІКАТ
ЗОВНІШНЬОГО НЕЗАЛЕЖНОГО ОЦІНЮВАННЯ
№ 000000001 PIN-код 0101



У правій верхній частині розміщується QR-код, за допомогою якого можна здійснити верифікацію інформації, зазначеної в Сертифікаті.

Мороз
(прізвище)
Ольга Сергіївна
(ім'я, по батькові (за наявності))
паспорт КО 895257
(назва, серія (за наявності), номер документа, на підставі якого особу зареєстровано для участі в зовнішньому незалежному оцінюванні)

ПРОЙШОВ(ЛА) У 20__ РОЦІ
ЗОВНІШНЄ НЕЗАЛЕЖНЕ ОЦІНЮВАННЯ З ТАКИХ НАВЧАЛЬНИХ ПРЕДМЕТІВ:

Українська мова і література (навчальний предмет; рівень складності завдань (за наявності))	Математика (навчальний предмет; рівень складності завдань (за наявності))	Англійська мова (навчальний предмет; рівень складності завдань (за наявності))	Історія України (навчальний предмет; рівень складності завдань (за наявності))	Біологія (навчальний предмет; рівень складності завдань (за наявності))
підпис уповноваженої особи Українського центру оцінювання якості освіти	підпис уповноваженої особи Українського центру оцінювання якості освіти	підпис уповноваженої особи Українського центру оцінювання якості освіти	підпис уповноваженої особи Українського центру оцінювання якості освіти	підпис уповноваженої особи Українського центру оцінювання якості освіти
М. П. __/__/20__	М. П. __/__/20__	М. П. __/__/20__	М. П. __/__/20__	М. П. __/__/20__

(назва посади керівника
Українського центру
оцінювання якості освіти)

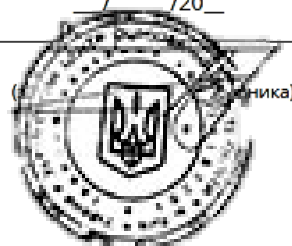

(зображення відбитка
печатки Українського центру
оцінювання якості освіти)

(Власне ім'я ПРИЗВИЩЕ)

Кількість позицій для навчальних предметів має відповідати максимальній кількості навчальних предметів, із ЗНО за рахунок коштів державного бюджету у відповідному році.

Відсутні голографічна наліпка та штрих-код доступу до інформації про проходження особою ЗНО

Формат Сертифікату (верхня частина А4)

Реєстраційне повідомлення: особливості

УКРАЇНСЬКИЙ ЦЕНТР ОЦІНЮВАННЯ ЯКОСТІ ОСВІТИ
СЕРТИФІКАТ
ЗОВНІШНЬОГО НЕЗАЛЕЖНОГО ОЦІНЮВАННЯ
 PIN-код: 0101

Мороз
Ольга Сергіївна
 (ім'я, по батькові (за наявності))
паспорт КО 895257
 (назва, серія (за наявності), номер документа, на підставі якого
 особу
 зареєстровано для участі в зовнішньому незалежному
 оцінюванні)

ПРОЙШОВ(ЛА) У 20__ РОЦІ
 ЗОВНІШНЄ НЕЗАЛЕЖНЕ ОЦІНЮВАННЯ З ТАКИХ НАВЧАЛЬНИХ ПРЕДМЕТІВ:

Українська мова і література (навчальний предмет; рівень складності завдань (за наявності)) підпис уповноваженої особи Українського центру оцінювання якості освіти М. П. __/__/20__	Математика (навчальний предмет; рівень складності завдань (за наявності)) підпис уповноваженої особи Українського центру оцінювання якості освіти М. П. __/__/20__	Англійська мова (навчальний предмет; рівень складності завдань (за наявності)) підпис уповноваженої особи Українського центру оцінювання якості освіти М. П. __/__/20__	Історія України (навчальний предмет; рівень складності завдань (за наявності)) підпис уповноваженої особи Українського центру оцінювання якості освіти М. П. __/__/20__	Біологія (навчальний предмет; рівень складності завдань (за наявності)) підпис уповноваженої особи Українського центру оцінювання якості освіти М. П. __/__/20__
---	--	---	---	--

(назва посади керівника
 Українського центру
 оцінювання якості освіти)

(образини відбитка
 печатки Українського центру
 оцінювання якості освіти)

(Власне ім'я ПРІЗВИЩЕ)

На аркуші формату А4 під Сертифікатом відтворюється реєстраційне повідомлення учасника ЗНО.

Реєстраційне повідомлення
учасника зовнішнього незалежного оцінювання

Вас зареєстровано для участі в зовнішньому незалежному оцінюванні (далі – ЗНО) ____ року.
 Доступ до сторінки, яку створено для Вас на сайті УЦОЯО, здійснюється за номером та PIN-кодом Сертифіката зовнішнього незалежного оцінювання.
 До бази даних УЦОЯО **внесено** такі відомості:
 прізвище, ім'я, по батькові (за наявності) _____
 дата народження _____
 документ, на підставі якого здійснено реєстрацію _____
 (назва, серія(за наявності), номер)

номер контактного телефону _____
 електронна пошта _____
 адреса для надсилання офіційної кореспонденції _____
 найменування закладу освіти (зазначається для учнів (слухачів, студентів) закладів освіти, які здобудуть повну загальну середню освіту в поточному навчальному році) _____
 клас (зазначається для учнів (слухачів, студентів) закладів освіти, які здобудуть повну загальну середню освіту в поточному навчальному році) _____
 населений пункт, з урахуванням якого буде визначено місце проходження тестувань (місцезнаходження закладу освіти, у якому навчається особа, – для осіб, які проходять державну підсумкову атестацію у формі зовнішнього незалежного оцінювання; населений пункт, де перебуватиме особа у дні проведення зовнішнього незалежного оцінювання, – для інших осіб) _____
 номер і дата медичного висновку про необхідність створення особливих умов для проходження ЗНО (для осіб з особливими освітніми потребами) _____
 У таблиці зазначено навчальні предмети, які Ви вибрали для проходження ЗНО:

Назва навчального предмета*	Мова, якою буде надано завдання сертифікаційної роботи**	Встановлення результатів	
		100 – 200 балів (рейтингова)***	1 – 12 балів критеріальна****
Українська мова і література	українська	встановлюється	встановлюється
Математика	українська	встановлюється	встановлюється (профільний рівень)
Англійська мова	українська	встановлюється	встановлюється (рівень стандарту)
Історія України	українська	встановлюється	встановлюється
Біологія	українська	встановлюється	не встановлюється

*** Навпроти навчальних предметів, результати зовнішнього незалежного оцінювання з яких буде встановлено за шкалою 100 - 200 балів (для визначення конкурсного бала у процесі відбору осіб під час вступу до закладів освіти), зазначається «встановлюється», з яких не буде встановлено – «не встановлюється»;

**** Навпроти навчальних предметів, результати зовнішнього незалежного оцінювання з яких буде зараховано як оцінки за державну підсумкову атестацію, зазначається «встановлюється» та рівень вивчення навчального предмета у закладі освіти (за потреби).

ВНЕСЕННЯ ЗМІН (перереєстрація)

РЕЄСТРАЦІЯ

ПРОЦЕДУРА РЕЄСТРАЦІЇ

ЗАРЕЄСТРУВАТИСЯ

ВНЕСТИ ЗМІНИ

СТАН ОПРАЦЮВАННЯ

ДОКУМЕНТІВ

ДОДАТКОВИЙ ПЕРІОД
РЕЄСТРАЦІЇ

У разі потреби можна внести зміни до реєстраційних даних, здійснивши перереєстрацію.

Перереєстрація триватиме з **01 лютого до 09 березня 2022 року** після отримання Сертифіката.

Український центр оцінювання якості освіти
СЕРТИФІКАТ
ЗОВНІШНЬОГО НЕЗАЛЕЖНОГО ОЦІНЮВАННЯ
N000000001 ПІН-код: 0101

Мороз
Ольга Сергіївна
(ім'я, по батькові (за наявності)
паспорт КО 895257
(імена, серія (за наявності), номер документа, на підставі якого
особа
зарєєстрована для участі в зовнішньому незалежному
оцінюванні)

ПРОЙШОВ(ЛА) У 20__ РОЦІ
ЗОВНІШНЄ НЕЗАЛЕЖНЕ ОЦІНЮВАННЯ З ТАКИХ НАВЧАЛЬНИХ ПРЕДМЕТІВ:

Українська мова і література (навчальний предмет; рівень складності завдань (за наявності))	Математика (навчальний предмет; рівень складності завдань (за наявності))	Англійська мова (навчальний предмет; рівень складності завдань (за наявності))	Історія України (навчальний предмет; рівень складності завдань (за наявності))	Біологія (навчальний предмет; рівень складності завдань (за наявності))
підпис: уповноваженої особи Українського центру оцінювання якості освіти	підпис: уповноваженої особи Українського центру оцінювання якості освіти	підпис: уповноваженої особи Українського центру оцінювання якості освіти	підпис: уповноваженої особи Українського центру оцінювання якості освіти	підпис: уповноваженої особи Українського центру оцінювання якості освіти
М. П. _/ __/20__	М. П. _/ __/20__	М. П. _/ __/20__	М. П. _/ __/20__	М. П. _/ __/20__

(імена посади керівника
Українського центру
оцінювання якості освіти)

(образжено видатка
гетьмана Українського центру
оцінювання якості освіти)



Кутювий штамп
закладу освіти

(у разі відсутності в закладі освіти кутювого
штампа список оформлюється на офіційному
бланку)

Харківський
регіональний центр
оцінювання якості освіти

СПИСОК
осіб, які проходять державну підсумкову атестацію за освітній
рівень повної загальної середньої освіти у формі зовнішнього
незалежного оцінювання

(найменування закладу освіти)

Тип закладу освіти:
(заклад загальної середньої освіти, заклад професійної (професійно-технічної) освіти,
заклад фахової передвищої освіти, заклад вищої освіти - *вказати потреби*)

N з/п	Прізвище, ім'я, по батькові (за наявності)	Номер реєстраційної картки	Назви навчальних предметів, результати зовнішнього незалежного оцінювання з яких зараховуються як оцінки за державну підсумкову атестацію (з зазначенням (за наявності) рівня складності завдань сертифікаційної роботи та/або рівня вивчення (за потреби))

Комплекти реєстраційних документів у кількості _____ додаються.

Директор _____ (підпис) _____ (Бласне ім'я ПРІЗВИЩЕ)
М. П. (за наявності)

Вхід до сервісу – за номером і пін-кодом Сертифіката. Необхідно оформити нову реєстраційну картку (на реєстраційній картці повинна бути відмітка «Перереєстрація», повторно сформулювати повний комплект реєстраційних документів, вклавши до нього отриманий раніше Сертифікат та новий список ЗО.

Комплекти реєстраційних документів здобувачів освіти, які здійснюють перереєстрацію, до Харківського РЦОЯО надсилає заклад освіти

ВІДМОВА УЧАСНИКА ВІД СКЛАДАННЯ ЗНО

До 11 квітня 2022 року надіслати до ХРЦОЯО:

- Сертифікат;
- Заяву учасника про відмову від реєстрації;
- Клопотання від ЗО про скасування реєстрації.

Комплект документів з відмовою до Харківського РЦОЯО **надсилає заклад освіти**

Директору Харківського РЦОЯО

Олександрю СИДОРЕНКУ

ЗАЯВА НА ВІДМОВУ ВІД СКЛАДАННЯ ЗНО

СЕРТИФІКАТ № _____ ДОДАЄТЬСЯ.

Дата _____

Підпис _____



УКРАЇНСЬКИЙ ЦЕНТР ОЦІНЮВАННЯ ЯКОСТІ ОСВІТИ
СЕРТИФІКАТ
ЗОВНІШНЬОГО НЕЗАЛЕЖНОГО ОЦІНЮВАННЯ
№000000001 PIN-код 0101



Мороз
(прізвище)
Ольга Сергіївна
(ім'я, по батькові (за наявності))
паспорт КО 895257
(назва, серія (за наявності), номер документа, на підставі якого
особу
zareєстровано для участі в зовнішньому незалежному
оцінюванні)

ПРОЙШОВ(ЛА) У 20__ РОЦІ
ЗОВНІШНЄ НЕЗАЛЕЖНЕ ОЦІНЮВАННЯ З ТАКИХ НАВЧАЛЬНИХ ПРЕДМЕТІВ:

Українська мова і література (навчальний предмет; рівень складності завдань (за наявності))	Математика (навчальний предмет; рівень складності завдань (за наявності))	Англійська мова (навчальний предмет; рівень складності завдань (за наявності))	Історія України (навчальний предмет; рівень складності завдань (за наявності))	Біологія (навчальний предмет; рівень складності завдань (за наявності))
підпис уповноваженої особи Українського центру оцінювання якості освіти	підпис уповноваженої особи Українського центру оцінювання якості освіти	підпис уповноваженої особи Українського центру оцінювання якості освіти	підпис уповноваженої особи Українського центру оцінювання якості освіти	підпис уповноваженої особи Українського центру оцінювання якості освіти
М. П. __/__/20__	М. П. __/__/20__	М. П. __/__/20__	М. П. __/__/20__	М. П. __/__/20__

(назва посади керівника
Українського центру
оцінювання якості освіти)



(Власне ім'я ПРИЗВИЩЕ)

(зображення відбитка
печатки Українського центру
оцінювання якості освіти)

Реєстрація учасників з особливими освітніми потребами

ОКРЕМИМ КАТЕГОРІЯМ
УЧАСНИКІВ

ЖИТЕЛЯМ ДОНБАСУ І КРИМУ

ОСОБАМ З ІНВАЛІДНІСТЮ

ОСОБАМ, ЯКІ
ВИКОРИСТОВУЮТЬ РЕЛЬЄФНО-
КРАПКОВИЙ ШРИФТ БРАЙЛЯ

Що потрібно для створення спеціальних (особливих) умов проходження ЗНО

передбачено створення більше **20** різних додаткових (спеціальних) умов проходження ЗНО

Звернутися до закладу охорони
здоров'я, до лікаря-спеціаліста
відповідно до профілю
захворювання



1

Лікувально-консультативна
комісія (ЛКК) або медична комісія
ухвалює рішення про видачу
форми № 086-3/о

Найменування міністерства, іншого органу виконавчої влади, підприємства, установи, організації, до сфери управління якого (якої) належить заклад охорони здоров'я	МЕДИЧНА ДОКУМЕНТАЦІЯ Форма первинної облікової документації № 086-3/о
Найменування та місцезнаходження (повна поштова адреса) закладу охорони здоров'я, де заповнюється форма	ЗАТВЕРДЖЕНО Наказ Міністерства освіти і науки України, Міністерства охорони здоров'я України
Код за ЄДРПОУ	
МЕДИЧНИЙ ВИСНОВОК № _____ про створення особливих (спеціальних) умов для _____ (імені) закінченню державного екзаміну	
Дата видачі _____ рік	
1. Прізвище, ім'я, та батькові особи _____	
2. Дата народження (число, місяць, рік) _____	
3. Ім'я особи _____	

2

Указати під час формування
реєстраційної картки

Потребую створення особливих умов

Номер і дата видачі медичного висновку (форма № 086-3/о)

Дата видачі висновку*
[дд. мм. рррр]

Номер висновку*
0405

3

Надсилається до
Харківського РЦОЯО
оригінал довідки

Докладніше про умови участі в ЗНО осіб з особливими потребами – у **наказі МОНУ/МОЗУ від 29.08.2016 року № 1027/900** із змінами «Деякі питання участі в зовнішньому незалежному оцінюванні та вступних іспитах осіб, які мають певні захворювання та/або патологічні стани, інвалідність» (додаток 2 – ПЕРЕЛІК особливих (спеціальних) умов, що створюються для осіб з особливими освітніми потребами в пунктах проведення ЗНО)

Форма медичного висновку

ЗАТВЕРДЖЕНО
Наказ Міністерства освіти і науки України,
Міністерства охорони здоров'я України
29 серпня 2016 року № 1027/900

Найменування міністерства, іншого органу виконавчої влади, підприємства, установи, організації, до сфери управління якого (якої) належить заклад охорони здоров'я Найменування та місцезнаходження (повна поштова адреса) закладу охорони здоров'я, де заповнюється форма Код за ЄДРПОУ	<p>МЕДИЧНА ДОКУМЕНТАЦІЯ</p> <p>Форма первинної облікової документації</p> <p>№ 086-3/о</p> <p>ЗАТВЕРДЖЕНО</p> <p>Наказ Міністерства освіти і науки України, Міністерства охорони здоров'я України</p>								
<p>МЕДИЧНИЙ ВИСНОВОК № _____ про створення особливих (спеціальних) умов для проходження зовнішнього незалежного оцінювання</p>									
Дата видачі "____" _____ 20____ року									
1. Прізвище, ім'я, по батькові особи _____									
2. Дата народження (число, місяць, рік) _____									
3. Місце проживання особи _____									
4. Диагноз захворювання або патологічний стан (відповідний шифр МКХ-10) (зазначається за згодою пацієнта) _____									
5. Категорія особи з особливими освітніми потребами _____									
6. Коди умов (відповідно до Переліку особливих (спеціальних) умов, що створюються для осіб з особливими освітніми потребами в пунктах проведення зовнішнього незалежного оцінювання), створення яких потребує для проходження зовнішнього незалежного оцінювання									
<table border="0"> <tr> <td>_____ (код умов)</td> <td>_____ (код умов)</td> <td>_____ (код умов)</td> <td>_____ (код умов)</td> </tr> <tr> <td>_____ (код умов)</td> <td>_____ (код умов)</td> <td>_____ (код умов)</td> <td>_____ (код умов)</td> </tr> </table>		_____ (код умов)	_____ (код умов)	_____ (код умов)	_____ (код умов)	_____ (код умов)	_____ (код умов)	_____ (код умов)	_____ (код умов)
_____ (код умов)	_____ (код умов)	_____ (код умов)	_____ (код умов)						
_____ (код умов)	_____ (код умов)	_____ (код умов)	_____ (код умов)						
7. Інші умови, що не зазначені в Переліку особливих (спеціальних) умов, що створюються для осіб з особливими освітніми потребами в пунктах проведення зовнішнього незалежного оцінювання, але створення яких потребує для проходження зовнішнього незалежного оцінювання									
Голова медичної комісії (ЛКК) _____ (підпис) _____ (прізвище, ім'я, по батькові)									
Члени медичної комісії (ЛКК): _____ (підпис) _____ (прізвище, ім'я, по батькові)									
_____ (підпис) _____ (прізвище, ім'я, по батькові)									
_____ (підпис) _____ (прізвище, ім'я, по батькові)									
М.П. _____ (закладу охорони здоров'я або ЛКК)									

ПЕРЕЛІК особливих (спеціальних) умов, що створюються для осіб з особливими освітніми потребами в пунктах проведення зовнішнього незалежного оцінювання

(Затверджено Наказ Міністерства освіти і науки України, Міністерства охорони здоров'я України
29.08.2016 № 1027/900)

№ з/п	Категорія осіб з особливими освітніми потребами	Особливі (спеціальні) умови, що створюються в пунктах проведення зовнішнього незалежного оцінювання	
		опис умов	код умов
1	Глухі та особи з порушеннями слуху	Присутність перекладача жестової мови (перекладача-дактилолога) в аудиторії, де відбувається зовнішнє незалежне оцінювання; надання додаткового часу (до 30 хвилин) для виконання сертифікаційної роботи	0101
		Виконання сертифікаційної роботи за одним із перших столів аудиторії	0102
		Надання перед початком проведення зовнішнього незалежного оцінювання в аудиторії тексту промови інструктора	0103
		Надання можливості використання слухового апарата, імплантата	0104
		Надання в письмовій (друкованій) формі озвучених текстів до завдань сертифікаційної роботи, що спрямовані на перевірку сформованості вмінь і навичок, необхідних для розуміння мови на слух (аудіювання)	0105
2	Особі з порушеннями зору	Надання у паперовому вигляді тексту, написання якого передбачено на дошці	0201

УВАГА!

- Реєстрація осіб із глибоким порушенням зору з числа випускників поточного року здійснюється в закладі, в якому випускник навчається, за окремим порядком, після телефонної консультації закладу з Харківським РЦОЯО.
- Реєстрація осіб із глибоким порушенням зору з числа випускників минулих років, які звернулися до пункту реєстрації, здійснюється окремим порядком після, телефонної консультації пункту з Харківським РЦОЯО.

ЗФПО: повторне проходження ДПА

Повторне проходження ДПА-2021

Якщо Вам необхідно повторно пройти ДПА (через неуспішне складання ДПА в 2021 році з одного чи декількох предметів), то зверніться для отримання спеціального коду до керівника закладу освіти, у якому навчаєтеся, або до особи, відповідальної за реєстрацію в закладі.
Уведіть отриманий код:



ЗНО/ДПА

ЗАГАЛЬНА ІНФОРМАЦІЯ

НОРМАТИВНІ ДОКУМЕНТИ

УЧАСНИКУ ЗОВНІШНЬОГО
ОЦІНЮВАННЯ

КЕРІВНИКАМ ЗАКЛАДІВ ОСВІТИ

ЗВІТИ / ДАНІ

ЗАПИТАННЯ-ВІДПОВІДІ

Спеціальний код буде розміщено з 01.02.2022
на сторінці «Керівникам закладів освіти» для ЗФПО

Підготовчі заходи до реєстрації на ЗНО-2022 в закладах освіти:

- Ознайомитись до 01.02.2022 з розділом IV. Порядок реєстрації осіб, які виявили бажання пройти зовнішнє оцінювання (наказ МОНУ від 10.01.2017 №25);
- Переглянути фільм на [YouTube-каналі](#) УЦОЯО «Як зареєструватись на ЗНО»;
- Ознайомитись із Путівником учасника ЗНО-2022;
- Ознайомитись із Методичними матеріалами для підготовки осіб, відповідальних у закладах освіти за формування комплектів реєстраційних документів учнів (слухачів, студентів), які складатимуть ДПА у формі ЗНО;
- Вивчити стан наявності в підпорядкованих закладах осіб із особливими освітніми потребами;
- Ознайомитись з 01.02.2022 із Особливостями реєстрації 2022 в розділі «Керівникам закладів освіти» на сайті УЦОЯО;
- Опрацювати з 01.02.2022 програму реєстрації із використанням спеціального сервісу «[Зареєструватися](#)» на сайті УЦОЯО;
- Діяти під час реєстрації на ЗНО-2022 за алгоритмом наданим у Пам'ятці відповідальній особі в закладі освіти за формування комплектів реєстраційних документів учнів;
- Тримати комунікаційний зв'язок із Харківським РЦОЯО у разі виникнення нестандартних ситуацій під час реєстрації на ЗНО-2022.

Комунікація з Харківським РЦОЯО



Телефони організаційно-методичного відділу:
(057) 705-07-37, 097-832-34-96



Електронна адреса
org_metod@zno-kharkiv.org.ua

Поштова адреса:
майдан Свободи, 6,
офіс 463, м. Харків, 61022



Zno2022kh



ЗНО2022